

# ゆたかな労働と 生活の場をめざして

発行 社会福祉法人ときわ会 〒187-0032 小平市小川町 2-1159 番地  
URL <http://www.asayake.or.jp>

あさやけ  
だより  
No. 472

- |                |                     |                |
|----------------|---------------------|----------------|
| あさやけ作業所        | 小平市小川町 2-1159 番地    | ☎ 042-345-4575 |
| あさやけ第二作業所      | 小平市小川町 2-1159 番地    | ☎ 042-345-1564 |
| サン グリ ー ン      | 小平市小川町 1-943 番地     | ☎ 042-345-1585 |
| あさやけ鷹の台作業所     | 小平市小川町 1-411 番地     | ☎ 042-346-2167 |
| 共同ホームつくしんぼ     | 小平市小川町 1-944-30 番地  | ☎ 042-342-7550 |
| 共同ホームこげら       | 小平市上水南町 2-21-17 番地  | ☎ 042-325-8716 |
| 共同ホームサンライズ     | 小平市小川東町 5-2-11 番地   | ☎ 042-346-0472 |
| 地域生活支援センターあさやけ | 小平市小川東町 4-2-1 番地    | ☎ 042-345-1741 |
|                | 小平元気村おがわ東 1 階       |                |
| 共同ホーム一歩        | 小平市花小金井 7-2-24 番地   | ☎ 042-349-0305 |
| あさやけ風の作業所      | 小平市中島町 3-8 番地       | ☎ 042-349-2366 |
| 共同ホームはやぶさ      | 小平市小川町 1-497-13 番地  | ☎ 042-313-6269 |
| 共同ホームさらさ       | 小平市小川東町 5-2-12-1 番地 | ☎ 042-313-2217 |



みんなが大きな声で歌うことも楽しいのではないかと半年ほど前から月二回の昼休みに遠山理事のピアノに合わせて歌っています。狭い玄関ホールに椅子を並べて、十曲ほど歌っています。写真では、歌っている表情がうまく撮れていませんが、毎回盛り上がっています。

## 歌の日

あさやけ作業所

共同ホームさらさは、月曜日の夜から金曜日の朝までの宿泊から一泊増え、土曜日の朝までの宿泊になりました。宿泊が増えてはじめはメンバーもみんな戸惑いの様子があり、私も自身も宿泊が増えることの不安を感じていました。昨年十二月、宿泊が増えただけの金曜日の夕方のことです。みんな慣れないなか、作業所から帰ってきました。そのなかで「さらさは楽しいよ。金曜日はこのテレビ見る。このテレビ面白いよ。」などと前向きに話す方がいました。その方は、さらさでの宿泊が始まった際に「うち帰る」と言って泣いていた方であつたため、私自身その言葉を聞いて少し驚いてしまいました。

三年目の共同ホームでの暮らし

共同ホームさらさ  
谷 琴名

くかけた絵を見せてくださる方等みんな一年目とは違う過ごし方や表情を見せながら生活をするようになりました。はじめは自室を暗くしてベットに横になって過ごしていた方は、他の人のテレビを見ていたことをきっかけにその方の居室にテレビを設置して自分の部屋でテレビを見ることが出来るようになりました。すると、その日から自分で好きなテレビ番組を回してみるのが日課になるといふ方もありました。私はそんなメンバーの過ごし方の変化を感じてみんな自分なりに個性を出しながら過ごせる、やりたいことこだわりが出てくるというところはそれだけホームの生活が一年目よりも慣れてきたか

らではないかと思えます。そして、職員という立場からメンバーが少しずつ見せてくれた個性をこれからも大切にしていきたいです。「更紗」模様のように個性豊かなメンバーと一人ひとりが関わり、交わり合い、時には協力したりぶつかったりして、少しでも豊かな生活が送れるような場所にホームがなるようにこれからもしていきたいです。

同時にその方なりに一年間で自分の新しい生活を受け止めて、一歩一歩生活のなかで成長してきたのだなど感じました。

メンバーにとってホームは大切な生活の場であり、居場所です。この一年間でみんなの過ごし方も少しずつ変わってきました。パズルをして過ごす方、塗り絵をして職員にうま

仲間紹介

ひとりひとりが太陽



社会人一年生です

鈴木 可菜さん

(サンクグリーン)



サンクグリーンにこの春から新しい仲間が加わりました。三月に田無特別支援学校を卒業したばかりで、はにかんだ笑顔がとてもかわいらしい可菜さん。作業所での仕事はふきんやリコーダー袋を作っている縫製班に所属しています。在学中からサンクグリーンで実習をしてきましたが、あまり来ることができませんでした。学校を卒業することや四月からサンクグリーンに通所することへの迷いや不安がたくさんあつたようです。そんな不安もあつた中、四月一日の年度替わり式には元気に顔を出してくれました。緊張している様子はありましたが、メンバーの前での自己紹介もちゃんとできていました。当初は週二日、午後一時間半の作業の予定でしたが、なんと毎日十三時から十六時まで元気に通えているんです。すごく頑張っています。同じ作業班には女性が多く、年下の可菜さんをすごく可愛がってくれています。

三姉妹の末っ子の可菜さん。好きなことはおしゃれをすること、お料理、音楽を聴くこと。特に好きなのは西野カナやジャニーズのHey! Say! JUMP、櫻坂46。苦手なことは、人とコミュニケーションをとることです。話しかけるのは苦手だけど話しかけられることは嬉しいのでどんどん話しかけてくださいとのこと。お家では毎日お米を炊く係のようです。お料理をすることが好きなので、サンクグリーンのお昼作りに参加してみたい気持ちがあるようです。お昼作りは朝からの仕事なので、まずは午前中からの通所ができるように「早寝早起き」に挑戦しようとしています。そんな可菜さんに作業所での目標を聞いてみました。

「仕事場の雰囲気になれるようにします。緊張も少しずつ落ち着いてきたのでいろいろなことにチャレンジしていきます」と答えてくれました。作業所に通う生活が始まったばかりの可菜さん。まだまだ覚えることもたくさんありますが、不安や緊張もあると思いますが、少しずつステップアップして、「パン屋さんで働きたい」という大きな夢に近づけるように応援していきたいと思っています。

メンバーから

部屋から外が見えるので、季節を感じながら仕事をしています。仕事が空いた時などは自分で調べながら仕事に役立つようなソフトの機能の勉強をしたりしています。天気が良い時や気候が良い時は自分で作業所に通っています。

矢嶋美由紀

原稿入力とポスター作りを頑張っていますが、どちらもいつもある仕事ではないのです。普段は、自分で仕事を見つけたら、パソコンのソフトの練習をしたりしています。

昨年のとうたす総括会議で、もっと地域の人達にとうたすがしている仕事を宣伝しようとなりました。それで、みんなでとうたすの仕事のポスターをつくらうとなって、みんなでポスターを作りました。いろんなポスターが出来ています。今は、矢嶋電器と小川元気村のおだまきと小平市民活動支援センターあすびあという所に貼ってあります。もっとはらしてもらえるところを増やしていきたいと思っています。徐々に仕事が増えたらいいなと思います。

新しい仕事として、飼っている動物の写真、好きな絵など、キーホルダー作りを始めました。

柳原 昭三

とうたす班にお世話になってちょうど10年になります。Kaze通信の編集等をやっています。竹内桃子さんと一緒に令和を迎え、来年のオリンピックも一緒に見られると思っていたのに残念です。

藤巻 聡美

僕は足でキーボードを入力したり、マウスの代わりにトラックボールを使って操作をしています。足だから結構操作が難しく大変です。

今している仕事は、入力関係・とうたす通信の編集を行っています。将来の夢はとうたす通信を一冊の本にすることです。でも出来るかどうか分かりませんが……。

亀井賢太郎

15年近く、パソコンの作業をしています。改めて…ビックリ

天気の良い日には、昼休みにはテラスで気分転換しています。

大井手麻紀

自分のペースで楽しみながら仕事をしています。普段は文章や冊子の編集などを主に行っています。見直しをしっかりと心がけて頑張っています。

野上 剛史

データ入力・編集から冊子・年賀状印刷など印刷のことはとうたす班にご注文・相談を

～あさやけ風の作業所とうたす班の取り組み～

とうたす班では肢体障害のある方たちが、一人ひとり専用のパソコンを使い、様々な団体様から作成依頼を受けた冊子の編集をしたり、文章の入力作業やポスターの作成、編集、印刷、年賀状の作成なども行っています。

利用者さんそれぞれでできることは違いますが、得意な事や決められた仕事を自分たちのペースで取り組んでいます。

最近では新たにオリジナルキーホルダーの作成も始めており、お客様のお好きな写真やイラストを編集、加工しキーホルダーとしてお作りすることができます。作業所では、絵画クラブで描いた絵を絵はがきにして販売していますが、キーホルダーの作成を始めたことで、キーホルダーにして販売もしております。作業所の二階テラスにあるCAZEカフェでも絵はがきとキーホルダーを販売していますので、お立ち寄りの際は是非ご覧になってください。

私たちは地域の方たちや、様々な団体様から頂くお仕事に精一杯取り組んでおり、お客様の要望に近づけられる作品ができるよう日々努力して仕事に励んでいます。そして、利用者さんたちが気持ちよく生活し働いていける場として、これからも地域社会に貢献できる作業所、作業班であるよう活動に取り組んでいきます。



**オリジナルキーホルダー作ります!!**

お孫さんやお子さんの写真  
お好きな絵などを入れて  
オリジナルキーホルダー  
作ってみませんか?

**お1つから作れます☆**

写真、絵、チームネーム、ロゴ、お名前入れなど  
画像やデータをご持参ください。  
**お気軽にお問い合わせください!!**

1つ380円

お問い合わせ先

社会福祉法人あさやけ  
あさやけ風の作業所 とうたす班  
住所 〒467-0023 小宮中継3-6  
TEL 042-949-2490  
FAX 042-345-9909  
mail toutasub@asayake.or.jp

お孫さんやお子さんの写真や好きな絵などを入れてオリジナルキーホルダーを作ります。お1つから作れます☆



奈良県で生産される、“かや生地”レーヨン100%(植物原料)を使って、あさやけ作業所で一枚一枚、手作りしています。

なごみ  
**和ふきん**

1枚(全14色)

きょうされんふきん

2枚組、3枚組、5枚組

規格：34cm×30cm 価格：1枚225円

販売：あさやけ作業所 042-345-4575

2019年度社会福祉法人ときわ会当初予算

勘定科目		本年度予算額	前年度予算額	増減
事業活動による収支	就労支援事業収入	48,658,360	43,537,400	5,120,960
	障害福祉サービス等事業収入	641,994,712	637,779,579	4,215,133
	その他の事業収入	200,000	200,000	0
	経常経費寄付金収入	2,401,000	2,401,000	0
	受取利息配当金収入	3,500	4,600	△ 1,100
	その他の収入	6,498,920	6,382,000	116,920
	事業活動収入計(1)	699,756,492	690,304,579	9,451,913
	人件費支出	480,764,974	467,040,702	13,724,272
	事業費支出	73,775,538	75,281,300	△ 1,505,762
	事務費支出	72,312,060	73,009,248	△ 697,188
	就労支援事業支出	45,102,152	45,537,000	△ 434,848
	その他の支出	4,803,000	4,857,000	△ 54,000
	事業活動支出計(2)	676,757,724	665,725,250	11,032,474
	事業活動資金収支差額(3)=(1)-(2)	22,998,768	24,579,329	△ 1,580,561
施設整備による収支	施設整備等収入計(4)	2,400,000	2,400,000	0
	施設整備等支出計(5)	11,496,000	22,746,260	△ 11,250,260
	施設整備等資金収支差額(6)=(4)-(5)	△ 9,096,000	△ 20,346,260	11,250,260
その他の活動収支	その他の活動による収入計(7)	4,000,000	11,800,000	△ 7,800,000
	その他の活動支出計(8)	7,500,000	0	7,500,000
	その他の活動資金収支差額(9)=(7)-(8)	△ 3,500,000	11,800,000	△ 15,300,000
当期資金収支差額合計(11)=(3)+(6)+(9)		10,402,768	16,033,069	△ 5,630,301

### アートフェスティバルに向けての取り組み ～地域生活支援センターあさやけでは今年も合同作品を出展予定です～

昨年のアートフェスティバルでは、支援センターの合同作品として、ちぎり絵を出展しました。テーマは「朝焼け」です。何十枚・何種類もの折り紙をちぎって、朝焼けの輝きや迫力、緑の美しさなど、細かい部分まで表現しました。

紙をたてよこ均等に並べて絵がずれないように下書きをし、そこに何枚もの折り紙で色を付けます。「雲は白ね」「すこし水色っぽいのもあるよ」「太陽はオレンジ？赤？」「そこは濃い緑だよ」「同じ色がないよ！」「この色とこの色混ぜたら？」「少し金を混ぜたらきれいかも」「ここグラデーションみたいになってる！」

1人ひとり色の感じ方が異なるため、ひとつの枠に様々な色が混ざっていたり、作る過程ではちょっと雰囲気が違うかな？と思っていた部分も、完成すると動きが出てとても綺麗な作品に仕上がりました。

糊で手をベタベタにしながら、みんなで協力して作り上げた大作。会場に飾られた時の感動は今でも忘れられません。また、メンバーの個人作品もたくさん出展しました。絵や写真、本や書道など様々な作品があり、メンバーの思いがこもった作品を見ると、とてもわくわくします。ここに載っている作品は、昨年出展した中の一つです。タイトルは「支援センターあさやけ職員の皆さん」。これは私だよ！と自慢したくなる作品。職員1人ひとり、細かく丁寧に書き上げてくれました。

今年はどんな作品が集まるのか、今からとても楽しみです。支援センターでは今年も合同作品を出展する予定です。どんな作品を作るかは、メンバーと職員で話し合い中。支援センターらしい作品が出来上がるのを楽しみにしてください。



**あさやけアートフェスティバル 2019**  
**7.17 (水) - 21 (日) 入場無料**

ルネこだいら 10:00~18:00 (最終日は15:00まで)  
 なかまちテラス内 CAZE CAFÉ なかまち 9:00~17:00 18 (木) 休館

芸術 それは生活だ  
 一つの太い線に 力がみなぎる  
 やわらかさには やさしさが  
 明るく色には 喜びが  
 暗い色には 悲しみも  
 怒りに満ちたら・・・  
 画面に広がる 心の目  
 心にふれることがあると  
 おのずと浮かぶ 詩や唄が  
 画面に広がる 心のひだ  
 そのとき光る 心の丸り  
 芸術 それは 生活だ

社会福祉法人とさわ会  
 理事長 加藤寛二

**イベント予定**

**アートトーク**  
 19日(金) 会場にて13:30~  
**鑑賞会**  
 19日予定  
 作者が自身の作品についての  
 思いを語ります。



**ワークショップ**  
 ゆらゆら人形を作ろう!



**ショップ**  
 手作りの美味しいお菓子や可愛い雑貨を販売します。



スポンジ3色セット  
 数量限定、オシャレなトリオ

手作りこだわっています  
 大好評あさやけのパン



藍染め、手織リストール  
 美しい雑貨がたくさん!

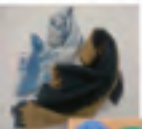

主催 第8回チャレンジドカップ実行委員会  
 特定非営利活動法人 NGBC  
 第8回チャレンジドカップ2017  
 菓子部門 審査員特別賞受賞



あさやけピクルス  
 こだわり園産野菜使用

URL <http://www.asayake-artfestival.com/asayake> TEL あさやけ協会の連絡先 042-346-2367 主催 あさやけアートフェスティバル2019実行委員会 後援 小平市社会福祉協議会  
 参加団体 あさやけ作業所 あさやけ創作工房 さんぽ工房 あさやけ民の会 事務所 あさやけの会 事務所 共同チーム 多摩地区生活支援センター あさやけ だだまき工房 あーともほっこり NPO) ともネット ひまわりはなび

**アクセス**

ルネこだいら (東京都小平市美園町1-8-5)  
 西武新宿線「小平駅」下車 南口徒歩5分  
 なかまちテラス (東京都小平市仲町145)  
 西武新宿線「小平駅」下車 南口徒歩25分  
 西武多摩線「青柳駅」下車 徒歩15分  
 東武東上線「東武東上線」下車 徒歩15分  
 ※東武東上線がないため公共交通機関をご利用ください。



**映画「星に語りて~Starry-Sky」(115分) 上映**

東日本大震災で被災した障害がある人たちの群像劇  
 2019/7/19(Fri) 13:15~ 3回上映 トークショーあり  
 ルネ小平レセプションホール 入れ替え制 1回定員120名  
 全席自由500円(予約申込可)  
 申込 stary\_sky@asayake.or.jp TEL042-346-2366 FAX042-346-6609

**廃品回収のお知らせ**

4月の廃品回収の回収量は13,240kgでした。内訳は新聞8,950kg、雑誌・ダンボール4,290kgです。収益は小平市の資源回収補助金も含めて217,951円でした。

**次回は6月15日(土)が回収日です。**

雨天の場合は中止とさせていただきます。